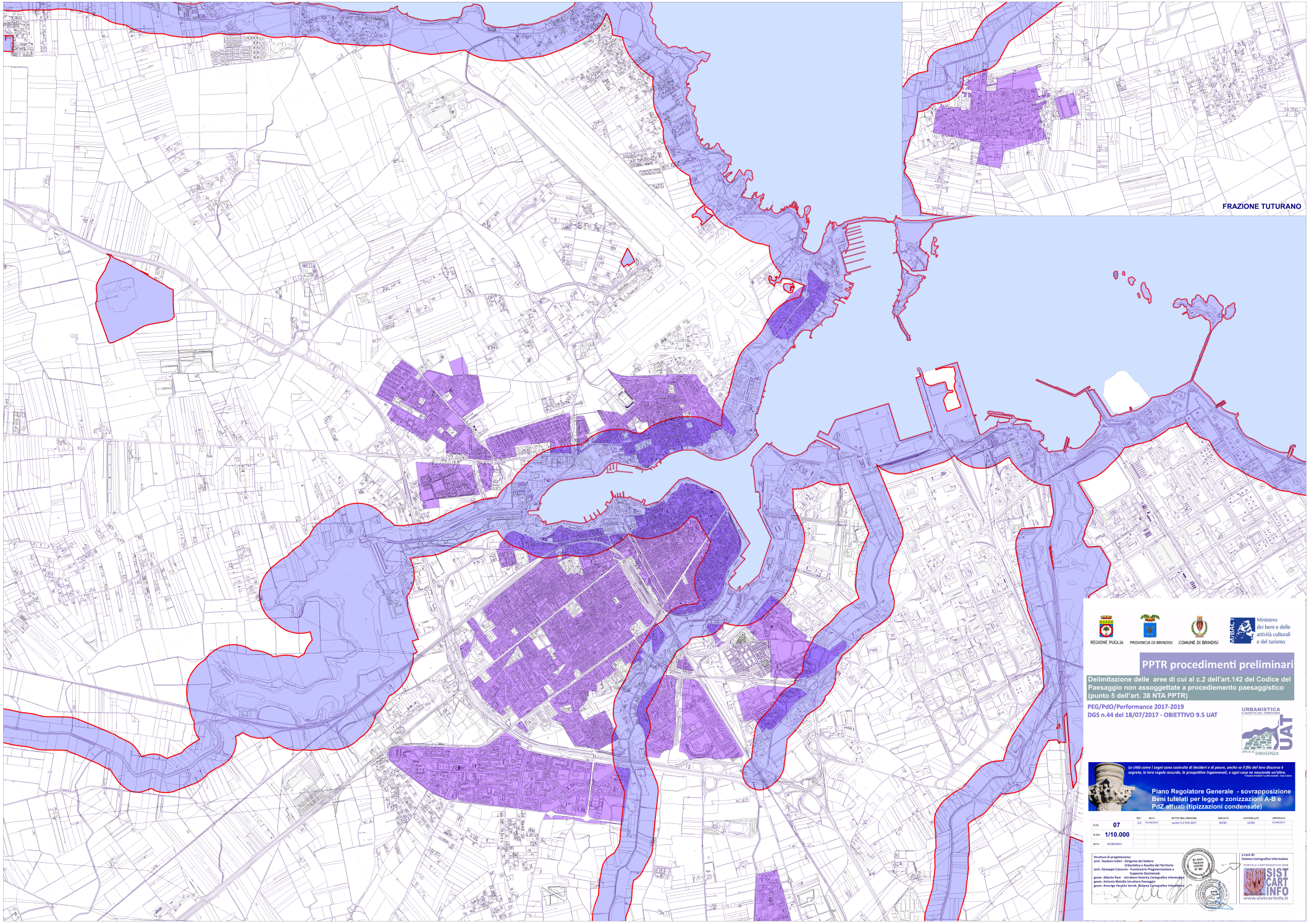

REGIONE PUGLIA

PROVINCIA DI BRINDISI

COMUNE DI BRINDISI

Ministero dei beni e delle attività culturali e del turismo

PPTR procedimenti preliminari

Delimitazione delle aree di cui al c.2 dell'art.142 del Codice del Paesaggio non assoggettate a procediemento paesaggistico (punto 5 dell'art. 38 NTA PPTR)

PEG/PdO/Performance 2017-2019

DGS n.44 del 18/07/2017 - OBIETTIVO 9.5 UAT

URBANISTICA E ASSETTO DEL TERRITORIO

UAT

ufficio di DIRIGENZA

Le città come i sogni sono costruite di desideri e di paure, anche se il filo del loro discorso è segreto, le loro regole assurde, le prospettive ingannevoli, e ogni cosa ne nasconde un'altra.

"I Pinguini di Kowalski" La città invisibile - Italo Calvino

Piano Regolatore Generale - sovrapposizione Beni tutelati per legge e zonizzazioni A-B e PdZ attuati (tipizzazioni condensate)

		REV.	DATA	OGGETTO DELL'EMISSIONE	ESEGUITO	CONTROLLATO	APPROVATO
ELAB.	07	2.0	27/04/2017	punto 9.3 PEG 2017	M/RD	JJ/GD	JJ/GD/2017
SCALA	1/10.000						
DATA	26/08/2017						

Struttura di progettazione:
arch. Teodoro Indini - Dirigente del Settore Urbanistica e Assetto del Territorio
arch. Giuseppe Cassiccio - Funzionario Programmazione e Supporto Decisionale
geom. Alberto Ravi Istruttore Sistema Cartografico Informatico
geom. Antonio Metallo Istruttore Paesaggio
geom. Amerigo Vecchia Istruit. Sistema Cartografico Informatico

Dr. Arch. Teodoro Indini Ordine Arch. n° 340

a cura di:
Sistema Cartografico Informativo

PORTALE CARTOGRAFICO WEB

SIST CART INFO

www.sistcartinfo.it